



**from
Hearts** 
やさしさとまごころを胸に



日本一やさしい
医療と介護の提供を目指す

*Takahara
Medical Care Service*

医療・介護保険事業所のご案内

医療法人 高原会

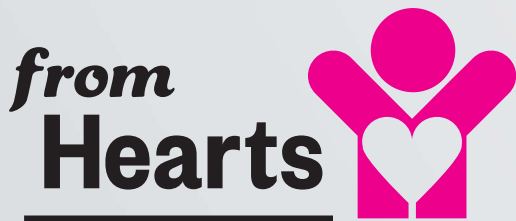

やさしさとまごころを胸に

私たちの大切にしている理念は「やさしさ」であり、提供できる最大のサービスは「まごころ」です。

患者さん・利用者さんとそのご家族の声にしっかりと耳を傾け、誠意を持って真剣に仕事に取り組み、心から安心していただける医療機関・介護事業所を目指します。

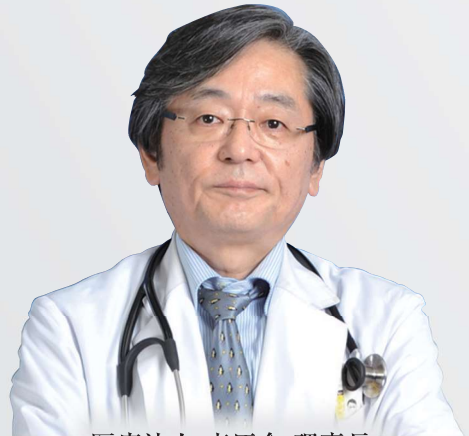

医療法人 高原会 理事長
高原病院 院長

高 原 仁

アットホームな雰囲気大切にしています

地域に密着した、家庭的雰囲気をもった病院・介護事業所運営を図り、第一に、患者さん・利用者さん及びご家族に安堵感をもっていただくこと。第二に、患者さん・利用者さんとの人間関係を大切にすること。第三に、「病気を診ずして、病人を診よ。」を心とすること、以て、心の平安を願う、地域のみなさんの要望に応えるものであります。

昭和61年7月病院として発足以来、平成9年2月医療法人となり、的確な診断と治療、親切な介護をモットーに医療保険・介護保険の分野において種々のサービスを提供しております。

これまでの高原会の歩み

昭和30年11月	山梨県中巨摩郡甲西町荻沢255に高原一郎が高原院を開業	平成20年12月	ハイランドホーム増穂天神中條開設
昭和61年7月	高原病院を開設、高原一郎が初代病院長に就任	平成21年7月	ハイランドホーム甲西荻沢開設
平成9年2月	医療法人社団高原会設立、高原一郎が初代理事に就任	平成22年2月	ハイランドホーム若草寺部開設
平成11年11月	高原仁が高原会理事長・高原病院院長に就任／高原一郎が名誉院長に就任	平成22年6月	ハイランドホーム甲西落合開設
平成13年4月	甲西ケアプランサービス開設（現：高原会介護保険相談室）	平成23年1月	住宅型有料老人ホームオムソリ甲西南湖開設（現：ハイランドホーム甲西南湖）
	あすなろデイサービス開設（現：高原会デイサービスもみじ・ゆとり）	平成23年7月	南アルプス市富沢介護施設開設（現：高原会ショートステイ甲西宮沢）
平成15年4月	高原一郎名誉院長逝去	平成24年2月	ハイランドホーム富士川天神中條開設
平成17年2月	あすなろデイサービス増穂センターやわらぎ開設	平成24年5月	南アルプス市富士見総合福祉プラザ開設／高原会デイサービス富士見やわらぎ開設
平成17年5月	あすなろデイサービスリフレッシュデイサロンいまわ温泉開設（現：高原会デイサービス今諏訪温泉）		ハイランドホーム榎形富士見開設
平成18年3月	あすなろデイサービス小笠原センター寛、仁開設（現：高原会デイサービス小笠原くろぎ）	平成25年11月	南アルプス市富士見介護施設開設（現：高原会ショートステイ榎形富士見）
平成18年9月	南アルプス市小笠原総合福祉プラザ開設	平成25年12月	高原会福祉用具相談室開設
	南アルプス市小笠原予防センター開設（現：高原会デイサービス小笠原予防センター）	平成27年3月	高原会トレーニングクラブ（自費事業）開設
	南アルプス市小笠原介護施設開設（現：高原会ショートステイ榎形小笠原）／託児所つぼみ開設		高原会ヘルパーステーション開設
平成19年4月	あすなろデイサービスこてまりの家開設（現：高原会デイサービス天神中條こてまり）	平成27年4月	高原会教育研修部開設／南アルプス市介護新総合事業の業務を受託
平成19年4月	なじみの家はんでこうし天神中條開設（現：高原会小規模多機能天神中條）	平成27年5月	高原会訪問看護ステーション開設
平成19年8月	なじみの家はんでこうし魚町開設（現：高原会小規模多機能甲府魚町）	平成27年12月	高原会障害者相談支援事業所あすなろ開設
平成19年8月	ハイランドホーム甲府魚町（適合高齢者専用賃貸住宅）開設	平成28年11月	荻沢介護事務所を開設
		令和3年4月	高原会デイサービス小笠原ゆとりを開設
		令和4年9月	ハイランドホーム榎形富士見（介護付き有料老人ホーム〔特定施設入居者生活介護〕）を新規開業

医療サービス

Medical Service



高原病院

〒400-0422 南アルプス市荊沢 255
TEL 055-282-1455(代) FAX 055-284-3877

診療時間

○月曜日～金曜日 9:00～12:00 14:30～17:30
○土曜日 9:00～12:00 ※日曜・祝祭日・年末年始は休診



開設年月日 / 昭和61年7月

施設内容 / 敷地面積 920.06㎡ 鉄筋コンクリート 3階建

診療科目 / 内科、消化器科、循環器科、人間ドック

許可病床数 / 療養型病棟42床 付き添い不要 長期入院可

交通 / 山梨交通バス荊沢停留所下車徒歩5分



受付



CTスキャン



病室



介護用風呂

医療・介護連携部

〒400-0422 南アルプス市荊沢 255
TEL 055-282-1455(代) FAX 055-284-3877

看護師等の資格を有する者が訪問診療の補助、訪問看護、入退院支援や高原会のサービスを利用されている方への相談支援などを中心に行っています。
様々なケアサービスの導入の提案をさせていただきますのでお気軽にご相談ください。



居宅介護支援事業所

Home Care Support



高原会介護保険相談室

〒400-0306 南アルプス市小笠原 403-1
TEL 055-280-1711(代) FAX 055-280-1712

利用時間 / 月～土曜日 8:30～17:30

介護を必要とされる方が適切な介護サービスを受けられるように、
ケアマネジャーがケアプランを作成し、各種サービスの連絡・調整を行います。



介護サービス

Care Service

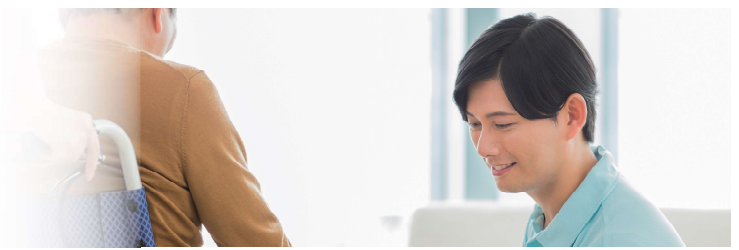

高原会デイサービス

生活機能訓練や介護を通して利用者さんの自立した暮らしを応援し、ご家族の介護疲れを癒し、明日への活力を蓄えるお手伝いをいたします。南アルプス市内でも数少ない認知症対応デイサービスでは、病気等によって認知症の症状が表れ、日常生活が困難な方に対してのお手伝いもさせていただきます。



デイサービス

荊沢もみじ

〒400-0422
南アルプス市荊沢 277-1
TEL 055-280-3622
FAX 055-280-3623



デイサービス

小笠原予防センター

〒400-0306
南アルプス市小笠原 403-1
TEL 055-280-1711
FAX 055-280-1712



デイサービス

今諏訪

〒400-0211 南アルプス市
上今諏訪 437-1 クボタビル 1F
TEL 055-280-8861
FAX 055-280-8862



認知症対応デイサービス

小笠原くつろぎ

〒400-0306
南アルプス市小笠原 403-1
TEL 055-280-1711
FAX 055-280-1712



認知症対応デイサービス

小笠原ゆとり

〒400-0306
南アルプス市小笠原 403-1
TEL 055-280-1711
FAX 055-280-1712

利用者募集中! 随時見学OK!

デイサービスやその他介護サービスについて、
まずはお問い合わせください!

 **0120-910-370**

高原会ショートステイ

ご家族の急なご予定や身体的・精神的負担を軽減するため短期入所いただき、不安の無いように家庭的な雰囲気
安全・安心なサービスを提供させていただいております。利用者さん一人ひとりの状況に合わせた質の高いケアを通して、
「いくつになっても自分らしく暮らしたい」という想いを応援します。



甲西宮沢

〒400-0415
南アルプス市宮沢 152
TEL 055-269-8021
FAX 055-269-8022



櫛形富士見

〒400-0306
南アルプス市小笠原 1108-1
TEL 055-298-6911
FAX 055-298-6912

高原会小規模多機能 天神中條なじみの家

〒400-0503 南巨摩郡富士川町天神中條 65
TEL 0556-20-7511 FAX 0556-20-7512

地域に密着し利用者の皆様やご家族の都合に合わせて、
通い・宿泊・訪問の3つのサービスを組み合わせて、なるべく日常と変わらぬ
生活を送っていただけるようサポートさせていただいております。



サービス付き高齢者向け住宅

Residences with Health & Welfare Services for the Elderly



ハイランドホーム

「第二の住まい」として快適な暮らしを提供します。和やかで心地よい安心の住まいです

サービス付き高齢者向け住宅5箇所を運営しております。「健康第一」を常に心掛け、医療法人の運営により、病院との連携や「訪問診療」体制も整備されておりますので、介護を必要とする方でも、安心して生活ができます。「24時間見守り」と「生活相談」を中心に、安全・安心な住環境づくりを目指して、職員一同皆様のご入居をお待ちしております。

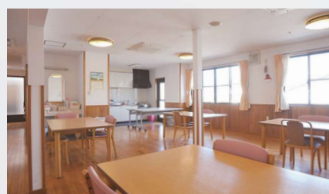

部屋数
全76室

家賃等

月額 **88,500円**～

共益費・管理費・フロントサービス・
24時間見守りサービス料、
一部消費税が含まれます

※食費や個人の用に供する費用(身の回り品、日常生活で必要となる費用)等は別途費用がかかります。消耗品費、介護・医療保険料は自己負担となります。

入居一時金・保証金・更新事務手数料等不要

※経済状況の変動により相場が著しく変動した場合、料金を変更させていただく場合があります

**要支援・要介護認定を受けていなくても入居可能
夫婦または親族同士でも入居可能**

【施設概要】 サービス付き高齢者向け住宅 全16室(増穂天神中條[東館]は12室) 個室面積:19.44㎡~19.87㎡ 付属設備等:トイレ、洗面台、緊急通報装置、テレビ回線、スプリンクラー(共用部)
共用設備:食堂、浴室、談話室、トイレ、ロビー 協力医療機関:高原病院



甲西荊沢

〒400-0423
南アルプス市落合 220-1
TEL 055-288-6711
FAX 055-288-6712



増穂天神中條[西館]

〒400-0503
南巨摩郡富士川町天神中條 62-3
TEL 0556-20-7511
FAX 0556-20-7512



甲西落合

〒400-0423
南アルプス市落合 128
TEL 055-284-8611
FAX 055-284-8612



増穂天神中條[東館]

〒400-0503
南巨摩郡富士川町天神中條 66-1
TEL 0556-20-7511
FAX 0556-20-7512



若草寺部

〒400-0337
南アルプス市寺部 2019-1
TEL 055-288-7211
FAX 055-288-7212

サービス付き高齢者向け住宅について、
まずはお問い合わせください!

0120-910-370

随時見学
OK!

短期利用のご案内

ハイランドホームを1泊2日(AM7:30~翌日PM7:30迄の間)からご利用頂けます。

短期利用(体験入居)して頂く事が可能になりました。利用者さんのプライバシーを重視して、身体状態の如何にかかわらず、どなたでもご利用頂けます。また介護士が24時間常駐していますので安心してお過ごし頂けます(増穂天神中條[西館・東館]は除く)。

※当会指定域内に限り無料送迎サービス有り

利用可能期間

1泊2日～

利用開始時間

AM7:30

利用終了時間

PM7:30(最長)

利用料

1泊2日
【税込】 **5,500円**

※食費や個人の用に供する費用(身の回り品、日常生活で必要となる費用)等は別途費用がかかります。消耗品費、介護・医療保険料は自己負担となります。

介護付き有料老人ホーム

Long Term Care Health Facilities



ハイランドホーム櫛形富士見【特定施設入居者生活介護】

24時間いつでも必要な介護を受けられ、万全の医療体制で安心してご利用いただけます

医療法人の運営なので、医療が必要となった場合、協力医療機関と連携し、24時間必要な医療・介護サービスが受けられます。もし急な体調不良が起きたとしても安心して過ごすことができる為、幅広い方が利用できる施設となっております。介護サービスは「定額制」となっており、生活の中で症状が悪化した場合でも転所することなく、いつまでも住み慣れた環境でお過ごしいただくことができます。また、施設内では、プライベート空間である個室で静かに過ごしたり、機能訓練や楽しみを持ってホールで活動的に過ごしたりと、ご自身のペースで自由に過ごすことができます。



部屋数
全32室
(内、2人部屋8室)

安心の医療・介護連携、24時間介護、定額制、転所無し

家賃等

月額 **93,500円**～

家賃等の一部(共益費・管理費)には消費税が含まれます
夫婦または親族同士でも入居可能

※食費や個人の用に供する費用(身の回り品、日常生活で必要となる費用)等は別途費用がかかります。消耗品費、介護・医療保険料は自己負担となります。

入居一時金・保証金・更新事務手数料等不要

※経済状況の変動により相場が著しく変動した場合、料金を変更させていただく場合があります

【施設概要】 介護付き有料老人ホーム(特定施設入居者生活介護) 所在地: 南アルプス市小笠原 1108-1 全32室 定員40名 個室面積: 19.50㎡

付属設備等: トイレ、洗面台、緊急通報装置、テレビ回線、スプリンクラー(共用部) 共用設備: 食堂、浴室、談話室、トイレ、ロビー 協力医療機関: 高原病院



ハイランドホーム櫛形富士見

〒400-0306
南アルプス市小笠原 1108-1
TEL 055-298-6911
FAX 055-298-6912

入居者募集中! 随時見学OK!

介護付き有料老人ホームについて、
まずはお問い合わせください!

 **0120-910-370**

福祉用具貸与事業所

Welfare Equipment Rental



高原会福祉用具相談室

〒400-0306 南アルプス市小笠原 403-1
TEL 055-280-1711(代) FAX 055-280-1712

利用時間 / 月～土曜日 8:30～17:30

福祉用具相談室は、利用者の皆様の必要とする福祉用具や、住宅改修等を、福祉用具専門相談員が専門知識を生かし、ご要望に応えさせていただきます。



医療から介護までトータルにサポート

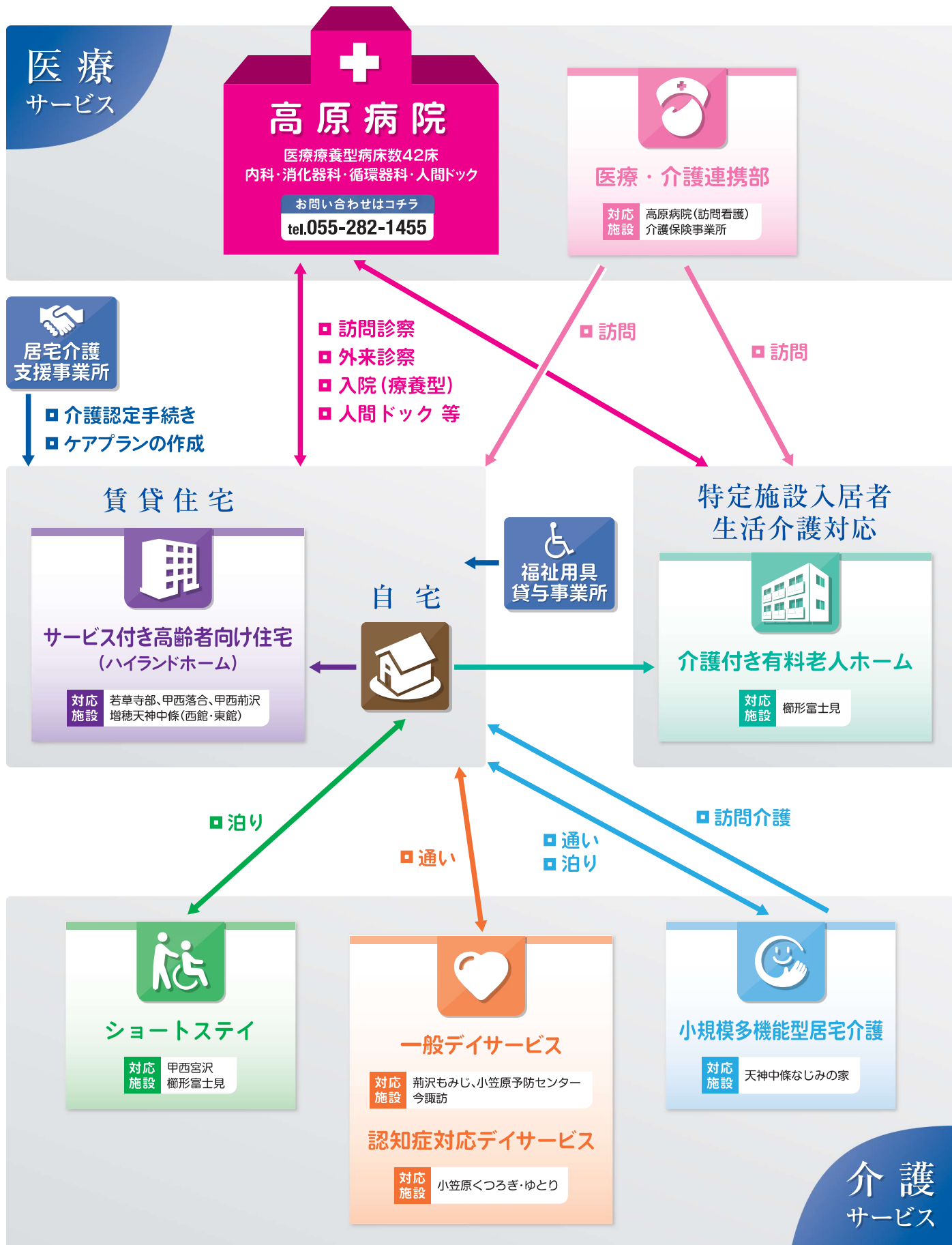

お問い合わせはコチラ

高原会 医療・介護総合相談窓口
0120-910-370

その他サービスのご紹介

健康増進のお手伝い！自立した暮らしを応援！

高原トレーニングクラブ

見学
無料

7種類のパワーリハビリを使って、専門職（理学療法士、作業療法士、運動指導員等）による個別リハビリ及び可動域訓練等を実施し、歩行改善や日常生活動作の助言や指導を致します。楽しみながら健康な身体作りを目指しましょう。

対象者 原則、南アルプス市内在住の40歳以上の方。（その他の方は応相談）
要介護（支援）認定者は身体状況等を相談させていただきます。

費用 健康な身体作りが、500円～1,500円(税別) (コースにより異なります)でご利用できます！以下の表の通りです。

サービス内容	料金(税別)	備考
基本サービス	500円/1時間	毎週月～金
イベント・レクリエーション	実費	随時相談

※送迎については応相談。



デイサービス小笠原予防センター新総合事業

通所型サービスA

通所型サービスAは、事業者が設置する事業所に通っていただき、生活等に関する相談及び助言、健康状態の確認やその他利用者に必要な日常生活上の世話及び機能訓練を行うことにより、利用者の心身機能の維持を図るサービスです。

体操や脳トレ等をしながら、
一緒に楽しく過ごしましょう！



※写真はイメージです

通所型サービスAの利用料 (基本サービス及び加算の合計額となります)

●基本サービス

サービス名称	基本利用料 (1回あたり)	利用者負担 (1～3割)
通所型サービスA 全日(3時間以上)	3,000円	300円～900円
通所型サービスA 半日(3時間未満)	1,500円	150円～450円

●加算:通所サービスA

加算の種類	基本利用料 (1回あたり)	利用者負担 (1～3割)
入浴加算	500円	50円～150円

上記のサービスの
お問い合わせはこちら

小笠原総合福祉プラザ 住所：南アルプス市小笠原403-1
TEL.055-280-1711 FAX.055-280-1712

私達と一緒に働きませんか？ 随時職員募集しております。

医療法人高原会は、地域の皆様に支えられ、山梨県西部の地域医療の一端を担うとともに、各種介護保険サービスを展開しています。医療と介護が連携することで、高齢者の皆様に住み慣れた地域で可能な限り自立した生活ができるようお手伝いさせていただいております。地域の高齢者福祉をともに担っていただける方を募集しております。

募集職種

看護師、准看護師、レントゲン技師、薬剤師、
介護支援専門員、介護士(介護福祉士、
実務者研修修了者、初任者研修修了者)

※介護士については、経験・資格問いません。

まずはお気軽にお問い合わせください。
女性スタッフが、優しく、丁寧に応対致します。

お電話・FAXでの
お問い合わせ

法人統括本部総務管理部まで
(受付時間 8:30～17:30)

メールでの
お問い合わせ

jinji@takahara-hp.or.jp



高原会 医療・介護総合相談窓口

0120-910-370

法人統括本部

TEL.055-280-3511(代)
FAX.055-280-3512

URL <https://www.takahara-hp.or.jp>

Mail info@takahara-hp.or.jp